NILPFERD
Novitäten

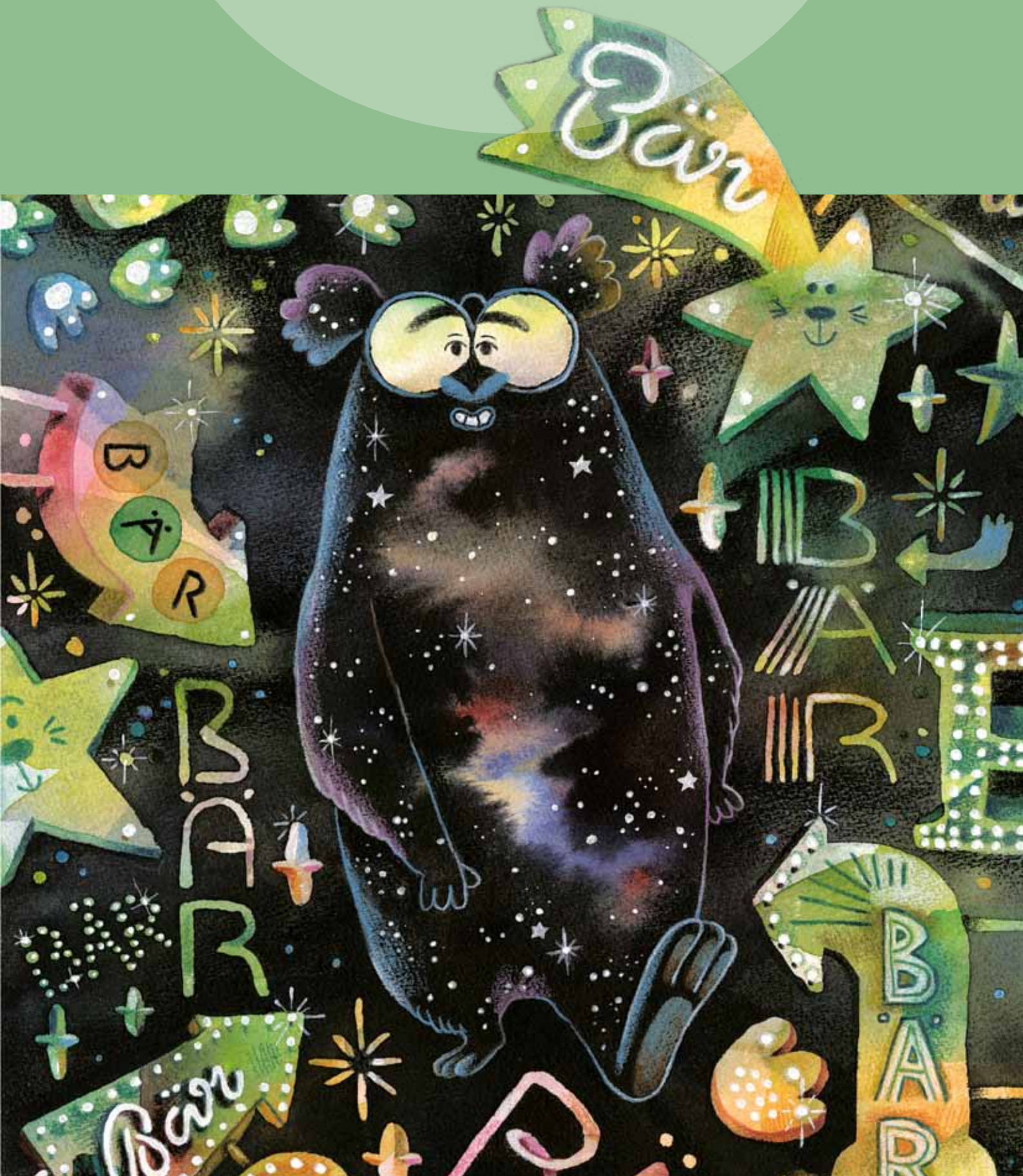

»Für Kinder schreiben, das ist wie Eintauchen in ein altes, vergessenes Vertrauen. Es ist, als öffnete sich im Innern eine Hand, die einen mitnimmt, auf eine Reise voller Farben und Bilder. Eine Reise, auf der nichts unmöglich ist.«
Wolfgang Hermann

© Gerhard Klocker

Wolfgang Hermann, 1961 in Bregenz geboren, studierte Philosophie und Germanistik, lebt in Vorarlberg und Wien. Bekannt wurde er durch Prosaarbeiten und Reiseberichte. Beliebt sind seine Faustini-Romane: Leichtfüßig, versponnen, kauzig erlebt und beobachtet Herr Faustini seine Welt und bezaubert damit Publikum und Kritik.

Autor für Veranstaltungen buchbar

© privat

Katharina Sieg, geboren 1982 in Lippstadt, studierte Illustration in Hamburg. Am liebsten illustriert sie Kinderbücher, z.B. als Mitglied der Gruppe Krickelkrakel. Ihr Werk ist von lustigen, verträumten und charmanten Figuren bevölkert. Ihr Buch »Die Nacht des Elefanten« wurde als eines der 25 schönsten Bücher Deutschlands ausgezeichnet.

Illustratorin für Veranstaltungen buchbar

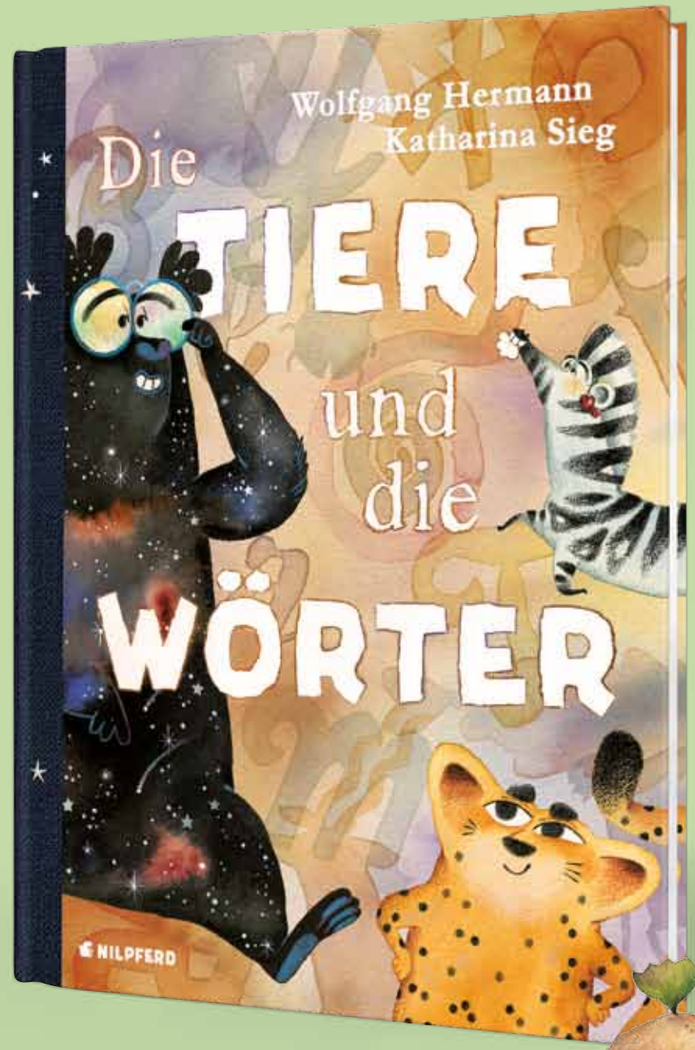

- Die Rätsel der Sprache als fröhliches Gedankenspiel
- Das erste Kinderbuch des bekannten Autors Wolfgang Hermann
- Hochwertige Ausstattung mit Leinenrücken und Metallfolienprägung

Was war zuerst da: Die Tiere oder ihre Namen?

Der Leopard und der Philosophenbär müssen feststellen: Manche Fragen sind sehr schwer zu beantworten. Und je mehr man darüber nachdenkt, desto verwirrender werden sie. Zum Beispiel: Wonach schmecken Buchstaben? Wer hat die Namen erfunden? Warum heißt der Bär Bär – und nicht Büchse? Und überhaupt?
Klären lassen sich all diese Fragen nicht, aber man kann ganz herrlich darüber philosophieren. Leopard und Bär plaudern sich in einen Buchstaben-, Wörter- und Sprachwirbel hinein, der Lesespaß macht und zum Nachdenken anregt.

Vergnügt und neugierig tanzen Wolfgang Hermanns Figuren durch bunte Wortwelten. Katharina Siegs Interpretation der Geschichte erstrahlt in warmem Farbglanz und überraschenden Bildideen.

Wolfgang Hermann / Katharina Sieg
Die Tiere und die Wörter
Bilderbuch ab 4 Jahren

48 Seiten, Halbleinen
21,5 x 28,5 cm, durchg. farbig ill.

€ 19,95
Auslieferung 19. Jänner 2018
Warengruppe: 1.211
ISBN: 978-3-7074-5209-9

NILPFERD

Die Märchen in diesem Buch:

- Die seidenen Tanzschuhe / Frankreich
- Der Feuervogel / Russland
- Allerleirauh / Deutschland
- Die Schöne und das Tier / Frankreich
- Die Prinzessin auf dem gläsernen Berg / Norwegen
- Schneiderlein Nadelfein / Polen
- Der Prinz und das Affenkind / Indien
- Die Königstochter, die nicht weinen konnte / Schweden
- Die Perle, die im Dunkel leuchtet / China
- Der Köhlersohn und die Königstochter / Tschechien

- Das Vermächtnis von Käthe Recheis – ihr letztes Werk
- Erstveröffentlichung
- 10 weltbekannte Märchen neu erzählt
- Prachtband in Halbleinen

NILPFERD

Königskinder aus aller Welt

Die Nixenprinzessin sehnt sich nach einer schwarzen Perle, die leuchtet. Ob ihr der Fischerjunge diesen Wunsch erfüllen kann? Wer ist die geheimnisvolle Prinzessin im Sternenkleid, die den Prinzen betört? Die zwölf Königstöchter zertanzen jede Nacht ihre Schuhe – aber niemand weiß, mit wem und wo. Der Feuervogel muss eine Feder geben, um den verzauberten Königssohn zu erlösen; aber wird das arme Mädchen ihn rechtzeitig finden können?
Käthe Recheis, die große Erzählerin, ist 2015 gestorben. Zuletzt widmete sie sich mit Hingabe der Neuerzählung internationaler Märchen, die sich Königskinder und deren Abenteuer zum Thema nehmen. Diese Sammlung liegt nun erstmals vor, mit den bezaubernd leuchtenden Illustrationen von Jana Walczyk.

© Käthe Recheis

Käthe Recheis, 1928 – 2015, lebte in Wien und Hörsching/ Oberösterreich. Sie zählt zu den Großen der deutschsprachigen Kinderliteratur und hat sich als Autorin und Übersetzerin international einen Namen gemacht. Zu ihren bekanntesten Werken zählen »Lena«, »Der weiße Wolf« und »Wolfsaga«.

© privat

Jana Walczyk, geboren 1989 in Bramsche bei Osnabrück, schloss ihr Designstudium in Münster ab, danach Hochschule für Angewandte Wissenschaften Hamburg, Masterstudiengang Illustration. Sie arbeitet freiberuflich als Illustratorin und Grafikerin im Bereich der Buch- und Editorialillustration.

Illustratorin für Veranstaltungen buchbar

Käthe Recheis / Jana Walczyk
Eine Perle für die Prinzessin
Märchen von Königskindern aus aller Welt
Vorlesebuch ab 4 Jahren

112 Seiten, Halbleinen
21 x 28 cm, durchg. farb. illustr.

€ 24,95
Auslieferung 9. März 2018
Warengruppe: 1.230
ISBN: 978-3-7074-5211-2

NILPFERD

Weitere lustige Bücher des Autorinnen-Teams:

Melanie Laibl / Maria Karipidou
Der katzofantastische Wunsch-Automat
€ [D] / [A] 14,90
ISBN 978-3-7074-5064-4

Melanie Laibl / Maria Karipidou
Timmi Zwinz
€ [D] / [A] 14,99
ISBN 978-3-7074-5176-4

- Witziger Umweltkrimi zum Vorlesen und Selberlesen
- Aktuelles Thema: saubere Luft
- Neues Buch vom Erfolgsteam Melanie Laibl und Maria Karipidou

© privat

Melanie Laibl, geboren 1973 in Linz, studierte Translations- und Kommunikationswissenschaften in Wien, Paris und Barcelona. Heute lebt sie mit ihrem Mann in einer verwunschenen Jahrhundertwendevilla in Tullnerbach bei Wien. Dort arbeitet sie werblich, journalistisch, übersetzerisch und literarisch – Hauptsache mit Buchstaben!

Autorin für Veranstaltungen buchbar

© kleinfotografie.de

Maria Karipidou, geboren 1978 in Stuttgart, studierte Visuelle Kommunikation in Pforzheim und Kommunikationsdesign in Trier, mit dem Schwerpunkt Buchgestaltung & Illustration. Sie arbeitet in Karlsruhe in einem Atelier als freiberufliche Illustratorin für verschiedene europäische Verlage.

Illustratorin für Veranstaltungen buchbar

Dicke Luft im Waldidyll

Robin Spatz ermittelt: Waldstätten soll für seine gute Luft mit dem Goldenen Luftikus ausgezeichnet werden. Alle helfen eifrig bei den Vorbereitungen mit, aber es geht ständig etwas schief. Ob Gorgonzola-Duftspuren, Auspuffwolken oder schwefelgelbe Luft in Dosen – Waldstätten versinkt im Mief. Jemand schmiert Grafitti an blitzblanke Mauern, und ein verdächtiges Geschenk macht sich im Stadtpark breit. Will da jemand die Preisverleihung verhindern? Oder gibt es einen ganz anderen Plan?
Detektivin Robin macht sich mit Spürsinn und einer dicken Portion Coolness auf die Suche nach den Übeltätern. Ein witzig-spritziger Umweltkrimi zum Mitfiebern und Mitraten!

Melanie Laibl / Maria Karipidou
Stunk in Waldstätten
Ein Fall für Robin Spatz
Kinderbuch ab 7 Jahren

64 Seiten, Hardcover
17 x 24 cm, durchg. farb. illustr.

€ 14,95
Auslieferung am 9. März 2018
Warengruppe 1.250
ISBN: 978-3-7074-5213-6

NILPFERD

Alle Titel von Erwin Moser bei NILPFERD finden Sie auf Seite 22

Drei Vorlesegeschichten in einem Band:

Bruno Bärs Traum
Die Geschichte von der Apfelinsel
Jakob Bär

- Drei fantastische Bärengeschichten von Erwin Moser
- Vorlesevergnügen für die ganze Familie
- Im großen Bilderbuch-format

Top-Titel Herbst 2017

Man kann jetzt herrlich träumen
Das große Vorlesebuch
€ [D] / [A] 24,95
ISBN 978-3-7074-5203-7

© Wetzelsdorfer

Erwin Moser, 1954 – 2017, lebte in Wien und im Burgenland. Er veröffentlichte zahlreiche Bücher, für die er oftmals ausgezeichnet wurde (u.a. Auswahlliste zum Deutschen Jugendliteraturpreis). Seine phantasievoll erzählten und gezeichneten Bücher sind von besonderer Warmherzigkeit und zählen zum Kanon der deutschsprachigen Kinder- und Jugendliteratur.

Wovon Bären träumen

Bruno Bär hat einen herrlichen Traum: Der Marmeladedrache lädt ihn in seine Höhle und tischt auf – einen ganzen, riesengroßen Topf voll Honig! Aus der Bäreninsel wird unvermutet die Apfelinsel, aber den Bären macht das gar nichts aus. Sie werden einfach Apfelbären. Und wenn Jakob Bär und Kaninchen Alex sich mit ihrem fliegenden Teppich ins Abenteuer stürzen, wird es richtig spannend. Können sie den Kürbiswolf vertreiben und die Kaninchen retten?
Erwin Mosers Bären sind ein lustiges Völkchen. Die Phantasie schlägt Kapriolen – ein genüsslicher Vorlesespaß für Groß und Klein!

Erwin Moser
Bärenträume
Vorlesebuch ab 3 Jahren

64 Seiten, Hardcover
21,5 x 27,5 cm, durchg. farb. illustr.

€ 16,95
Auslieferung 9. März 2018
Warengruppe 1.211
ISBN: 978-3-7074-5210-5

NILPFERD

Freude an fabelhaften Bilderbüchern

TOP

Troon Harrison / Andrea Offermann
Der Eisdrache
€ [D] / [A] 18,–
ISBN 978-3-7074-5190-0

Adelheid Dahimène / Verena Ballhaus
Mondschein hin, Mondschein her
€[D] / [A] 19,99
ISBN 978-3-7074-5171-9

Saskia Hula / Aljoscha Blau
Die 7 Leben meiner Katze
€ [D] / [A] 18,–
ISBN 978-3-7074-5180-1

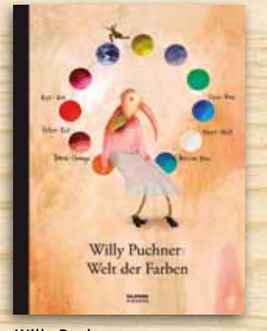

Willy Puchner
Welt der Farben
€ [D] / [A] 19,90
ISBN 978-3-7074-5099-6

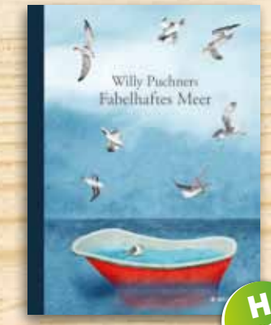

H 2017

Willy Puchner
Fabelhaftes Meer
€ [D] / [A] 19,95
ISBN 978-3-7074-5186-3

H.C. Artmann / Elsa Klever
Maus im Haus
€ [D] / [A] 18,–
ISBN 978-3-7074-5179-5

© privat

Heinz Janisch, geboren 1960 in Güssing/Burgenland, zählt zu den beliebtesten Kinderbuchautoren Österreichs. Er ist u.a. Träger des Österreichischen Staatspreises für Kinderlyrik. Seine Bücher sind meist von bezaubernder Einfachheit, geprägt von überraschendem Witz, von Phantasie und Poesie. Heinz Janisch lebt mit seiner Familie in Wien.

Autor für Veranstaltungen buchbar

© privat

Selda Marlin-Soganci, geboren 1973 in Hof/Saale, studierte in Münster Grafik-Design mit Schwerpunkt Illustration. Ihre strahlenden, fröhlich bunten Bilderbücher strotzen vor phantastischen Einfällen. Sie arbeitet auch für Kindertheater, als Designerin und hält Workshops für Kinder und Erwachsene. Selda Soganci lebt in Münster.

Illustratorin für Veranstaltungen buchbar

NILPFERD

- Der Nilpferd-Klassiker von Heinz Janisch und Selda Soganci!
- Poesie in Wort und Bild
- Originale auf Holz gemalt
- Vielfach preisgekrönt
- 20.000 verkaufte Exemplare

Flügel für den Engel

Schenk mir Flügel!, sagt der Engel, den das Kind auf ein Blatt Papier gezeichnet hat. Nicht die umständlichen, altmodischen will er, die mit den großen Federn, sondern etwas Neues. Und das Kind zeichnet: Flügel aus Meereswellen, Schneegestöber, blühenden Zweigen, Buchstaben, solche aus schimmerndem Glas und mit Sommersprossen – jedes Paar schöner als das andere ...
Verschwenderisch schöne Bilder von Selda Marlin Soganci, mit einem poetischen Text aus der Feder von Heinz Janisch.

Heinz Janisch / Selda Marlin-Soganci
Schenk mir Flügel
Bilderbuch ab 3 Jahren

36 Seiten, Hardcover
30,5 x 21,5 cm, durchg. farbig ill.

€ 14,95
Auslieferung 9. März 2018
Warengruppe 1.211
ISBN: 978-3-7074-5212-9

NILPFERD

Das Buch, gegen das kein Kraut gewachsen ist

Endlich wieder lieferbar!

- Vielfach preisgekrönt
- 15.000 verkaufte Exemplare

DAS BUCH, GEGEN DAS KEIN KRAUT GEWACHSEN IST
Gerda Anger-Schmidt / Renate Habinger
€ [D] / [A] 19,90
Auslieferung 16. Februar 2018
ISBN 978-3-7074-5005-7

Frühling mit wunderschönen NILPFERD-Büchern

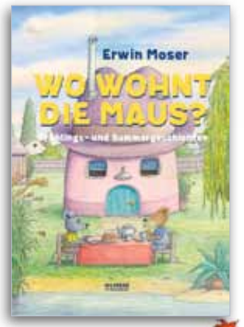

Erwin Moser
Wo wohnt die Maus?
2. Aufl., € [D] / [A] 19,90
ISBN 978 3 7074 5084 2

Habinger / Schmoiger
Aus 1 mach viel!
€ [D] / [A] 19,90
ISBN 978-3-7074-5118-4

Antonie Schneider / Silke Leffler
Mein buntes Blumenfest
2. Aufl., € [D] / [A] 19,90
ISBN 978 3 7074 5123 8

Marjaleena Lembcke / Verena Hochleitner
Hasenlenz
€ [[D] / [A] 13,90
ISBN 978 3 7074 5066 8

Erwin Moser bei **NILPFERD**

DER BÄRENSCHATZ
€ [D] / [A] 16,99
ISBN 978-3-7074-5178-8

WIE GEHT'S DEM SCHWEINCHEN?
€ [D] / [A] 12,90
ISBN 978-3-7074-5081-1

WUNDERBARE BÄRENZEIT
€ [D] / [A] 14,90
ISBN 978-3-7074-5082-8

H 2017

MAN KANN JETZT HERRLICH TRÄUMEN
€ [D] / [A] 24,90
ISBN 978-3-7074-5203-7

EIN AUFREGENDER TAG IM LEBEN VON FRANZ FELDMAUS
€ [D] / [A] 12,90
ISBN 978 3 7074 5087 3

DIE GESCHICHTE VON DER GEHMASCHINE
€ [D] / [A] 14,99
ISBN 978 3 7074 5089 7

DIE ERDMAUS UND DER REGENSCHIRM
€ [D] / [A] 12,90
ISBN 978 3 7074 5086 6

DER GLÜCKLICHE BIBER
€ [D] / [A] 14,95
ISBN 978-3-7074-5196-2

TOP

DAS GROSSE BUCH VON KOKO UND KIRI
€ [D] / [A] 19,90
ISBN 978-3 7074-5078-1

WO WOHNT DIE MAUS?
€ [D] / [A] 19,90
ISBN 978-3-7074-5084-2

TIERISCHES VON A BIS Z
€ [D] / [A] 9,90
ISBN 978-3-7074-5080-4

BÄRENTRÄUME
€ [D] / [A] 16,95
ISBN 978 3 7074 5210 5

DIE GESCHICHTE VON PHILIP SCHNAUZE
€ [D] / [A] 12,90
ISBN 978 3 7074 5088 0

DER DACHS SCHREIBT HIER BEI KERZENLICHT
€ [D] / [A] 14,90
ISBN 978 3 7074 5085 9

DER MÄUSEZIRKUS
€ [D] / [A] 19,90
ISBN 978 3 7074 5083 5

ÖSTERREICH

AUSLIEFERUNG

MOHR MORAWA Buchvertrieb GmbH
A-1230 Wien, Sulzengasse 2
Tel. +43 (01) 680 14-0
Fax: +43 (01) 689 68 00 od. 688 71 30
Tel. +43 (01) 680 14-5 DW
E-Mail: bestellung@mohrmorawa.at

VERLAG

G&G Verlagsgesellschaft mbH

1090 Wien, Frankgasse 4, Tel. +43 / 1 / 494 96 99-0, Fax +43 / 1 / 494 96 99-420
E-Mail: office@ggverlag.at, www.ggverlag.at

Lesen fördern – Zukunft schaffen

Verlagsleitung
Christian Drozda (DW 413)
E-Mail: christian.drozda@ggverlag.at

Lektorat Sonderauflagen
Ursula Schwarz (DW 470)
E-Mail: ursula.schwarz@ggverlag.at

Kundenbetreuung
Silvia Holzinger (DW 412)
E-Mail: silvia.holzinger@ggverlag.at

Rechte & Lizenzen (Ö, D)
Mag. Julia Balogh
Tel: +49 (30) 652 16 23 - 25
E-Mail: julia.balogh@ueberreuter.de

Programmleitung NILPFERD
Cornelia Hladej (DW 460)
E-Mail: cornelia.hladej@ggverlag.at

Lektorat Lernhilfen
Klara Fraccaro (DW 622)
E-Mail: klara.fraccaro@ggverlag.at

Kundenbetreuung
Maria Schmied (DW 418)
E-Mail: maria.schmied@ggverlag.at

Presse NILPFERD
Sandra Kunath
Tel: +49 (30) 652 16 23 - 32
E-Mail: sandra.kunath@ueberreuter.de

Lektorat Kinderbuch
Joanna Storm (DW 491)
E-Mail: joanna.storm@ggverlag.at

Lektorat Kinderbuch & Lernhilfen
Hubert Kapaun (DW 415)
E-Mail: hubert.kapaun@ggverlag.at

Kundenbetreuung
Ricarda Grasser (DW 494)
E-Mail: ricarda.grasser@ggverlag.at

Vertriebsassistenz
Sara Strunz (DW 417)
E-Mail: sara.strunz@ggverlag.at

VERTRIEB

Vertriebsleitung & Key Account
Isabella Scheuringer
Tel. 01 / 494 96 99-490
Mobil 0676 / 520 50 04
Fax: 01 / 494 96 99-420
E-Mail: isabella.scheuringer@ggverlag.at

VERTRETUNGEN

Salzburg, Oberösterreich, Tirol
Vorarlberg, Südtirol
Claudia Lambourne
Mobil 0699 / 115 94 172
Fax: 0732/73 77 57
E-Mail: Lambourne@buchdealer.at
www.buchdealer.at

Wien, Niederösterreich
Burgenland, Kärnten, Steiermark
Wolfgang Panzenböck
Mobil 0676 / 408 61 54
Fax: 01 / 494 96 99-420
E-Mail: wolfgang.panzenboeck@ggverlag.at

DEUTSCHLAND

AUSLIEFERUNG

VVA – Vereinigte Verlagsauslieferung
arvato media GmbH
An der Autobahn 100
33333 Gütersloh
Fax +49 (5241) 806 69 59

Kundenbetreuung
PLZ-Gebiet: 0, 1
Annett Brückner
annett.brueckner@bertelsmann.de
Tel. +49 (5241) 80 40396

PLZ-Gebiet: 2, 3
Christel Linnemann
christel.linnemann@bertelsmann.de
Tel. +49 (5241) 80 40395

PLZ-Gebiet: 4, 5
Daniela Wittenborg
daniela.wittenborg@bertelsmann.de
Tel. +49 (5241) 80 89152

PLZ-Gebiet: 6, 7
Tugay Arslan
tugay.arslan@bertelsmann.de
Tel. +49 (5241) 80 1458

PLZ-Gebiet: 8, 9
Andrea Kerwer
andrea.kerwer@bertelsmann.de
Tel. +49 (5241) 80 3877

VERTRIEB

Key Account (D)
Armin Kolb
Tel. +49 (30) 652 16 23 - 11
armin.kolb@ueberreuter.de

Vertriebsinnendienst (D)
Saskia Mekul
Tel. +49 (30) 652 16 23 - 22
saskia.mekul@ueberreuter.de

Vertriebsassistenz (D)
Johanna Grab
Tel. +49 (30) 652 16 23 - 29
johanna.grab@ueberreuter.de

Kundenbetreuung
Aufbau Vertriebs GmbH
Bettina Senf
Tel. +49 (30) 639 662 - 641
senf@vbmv.de

VERTRETUNG

Niedersachsen, Schleswig-Holstein, Hamburg, Bremen
Petra Lange
Berliner Verlagsvertretungen
Liselotte-Herrmann-Str. 2
10407 Berlin
Tel. +49 (30) 421 22 45
Fax +49 (30) 421 22 46
berliner-verlagsvertretungen@t-online.de

Rheinland-Pfalz, Saarland
Michael Schikowski
Eckernförder Straße 16
51065 Köln
Tel. +49 (221) 608 70 38
Fax +49 (221) 92 428 232
schikowski@immerschoensachlich.de

Bayern
Felix Wegener
Montgelasstraße 39
81679 München
Tel. +49 (89) 99 80 73 79
Fax +49 (89) / 54 85 81 00
verlagsvertretung@felixwegener.de

Baden-Württemberg
Michael Jacob
Lettenacker 7, 72160 Horb
Tel. +49 (7482) 911 56
Fax +49 (7482) 911 57
verlagsvertretung@michael-jacob.com

Berlin, Brandenburg, Mecklenburg-Vorpommern
Anna Maria Heller
Berliner Verlagsvertretungen
Liselotte-Herrmannstr. 2
10407 Berlin
Tel. +49 (30) 421 22 45
Fax +49 (30) 421 22 46
berliner-verlagsvertretungen@t-online.de

Sachsen, Sachsen-Anhalt, Thüringen, Hessen
Lothar Bader
Gertrud-Caspari-Str. 1
01109 Dresden
Tel. +49 (351) 3w17 90 50
Fax +49 (351) 317 90 48
bader@vbmv.de

SCHWEIZ

AUSLIEFERUNG

Buchzentrum AG
Industriestraße Ost 10
4614 Hägendorf
Tel.: (062) 209 26 26
Fax: (062) 209 26 27
kundendienst@buchzentrum.ch

VERTRETUNG

Ruedi Amrhein und Lilla Sera
c/o Verlagsvertretung Scheidegger & Co.AG
Obere Bahnhofstrasse 10 A
8910 Affoltern am Albis
Tel. 044-762 42 45
Fax 044-762 42 49
r.amrhein@scheidegger-buecher.ch
l.sera@scheidegger-buecher.ch

bm:uk

Das Programm NILPFERD im G&G Verlag wird im Rahmen der Kunstförderung des Bundesministeriums für Unterricht, Kunst und Kultur unterstützt.

ISBN 978-3-7074-0052-6
Stand 1. November 2017
Die Preise in € sind fest gebunden.
Preis- und Programmänderungen vorbehalten!

Coverillustration: Brigitte Baldrian

Fordern Sie auch folgende Vorschau an:

Annette Betz
Ueberreuter
NILPFERD

VVA – Bestellnr. 89 088