Rätselseiten
Fang den Fußballfresser

erstellt von Edith Thabet

In der Wiese krabbelt was ...

Außer den bekannten Käfern wie Marienkäfer, Maikäfer, Kartoffelkäfer, Hirschkäfer gibt es noch viele andere Arten. Viele von ihnen haben seltsame Namen, zum Beispiel:

Malven-Erdfloh

SCHWARZER TOTENGRÄBER

KIRSCHKERNSTECHER

Matter Pillenwälzer

KLEINER PUPPENRÄUBER

Kleiner Waldgärtner

Echter Hülsenrüssler

Gelbschuppiger Eichelbohrer

GEFLECKTER SCHNEEBOCK

Kratzdistelrüssler

GROSSES MAUSOHR

TOTENKOPFSCHWÄRMER

Zuckerkäfer

Bienenwolf

Spargelhähnchen

KLEINER [redacted]

Balkenschröter

Hellgefleckter Dickbauchrüssler

Eichelhäher

Kuckucksrüssler

VIOLETTER MAIWURM

Rothalsbock

Speckkäfer

HASELBLATTROLLER

Moment! Hier haben sich drei Tiere eingeschlichen, die keine Käfer sind! Findest du den Schmetterling, den Vogel und die Fledermaus?

Der Buchstaben-Ball

In diesem Buchstaben-Ball sind 12 Begriffe aus dem Fußball versteckt.
Suche von links nach rechts und von oben nach unten!

						I	M	A	Ü	X	S	P							
				R	E	S	J	E	L	I	W	A	N	K					
			S	Z	B	C	Ä	R	S	B	E	C	V	E	I				
		G	L	I	M	H	E	W	T	O	N	S	U	K	A	M			
	X	N	A	L	H	I	S	P	Ü	X	G	T	O	N	H	T	E		
K	U	E	L	F	M	E	T	E	R	N	A	R	S	T	O	R	X	C	
L	G	T	A	Z	U	D	E	H	M	T	S	A	L	Ü	J	A	G	Q	
S	E	W	Z	O	A	K	S	Ä	M	E	G	R	F	H	D	E	I	K	P	F
B	R	I	L	N	O	S	R	T	E	R	K	Y	R	G	I	A	N	D	O	J
E	P	O	K	A	X	L	I	N	I	E	S	M	A	N	P	F	I	F	F	O
I	F	O	U	L	B	E	C	J	A	H	Q	L	U	S	D	I	N	O	P	Z
A	V	E	N	X	O	H	Ö	M	P	I	G	M	U	L	S	G	R	F	
Z	E	T	O	R	S	T	A	N	G	E	P	I	R	G	U	F	L	S	
C	H	I	K	U	E	M	O	D	W	E	N	B	E	B	A	H			
E	L	V	E	R	T	E	I	D	I	G	E	R	G	U					
P	I	R	H	N	D	Z	Q	Ü	Y	B	X	Z							
K	E	G	O	A	L	Ö	L	K	E	S									
P	T	E	I	K	Z	N													

Wer sagt was?

Verbinde jedes Bild mit dem passenden Text!

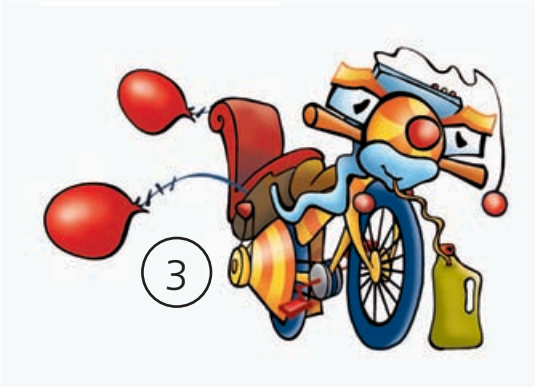

f) „Was ist das für ein Glücksfußball auf dem Flugplatz?“

a) „Spuck meine Susi wieder aus!“

c) „In Wirklichkeit sind das Rasenfresser.“

d) „Wir kennen Dr. Winselwolf, aber der sieht ganz anders aus als Sie!“

b) „Ich habe wieder alles falsch gemacht!“

g) „Er kann nur noch bis drei zählen!“

e) „Eine Dose werde ich mir genehmigen.“

Die Glücksmaschine

Dr. Winselwolf hat schon viele nützliche Dinge erfunden.
Als Nächstes möchte er eine Glücksmaschine bauen.
Sie soll jeden mit Glück berieseln, der sich unter ihre Glücksbrause stellt.

Das ist natürlich keine leichte Aufgabe, denn so eine Glücksmaschine besteht aus vielen Einzelteilen: Rädern, Schrauben, Laden, Klingeln, Knöpfen, Tasten …
Aber bevor Dr. Winselwolf mit dem Zusammenbauen beginnen kann, muss er eine Zeichnung anfertigen. Er hat schon damit begonnen, aber leider kommt er nicht dazu, sie fertigzustellen.
Kannst du ihm helfen und einen Entwurf der Glücksmaschine zeichnen?

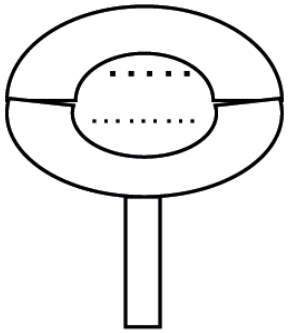

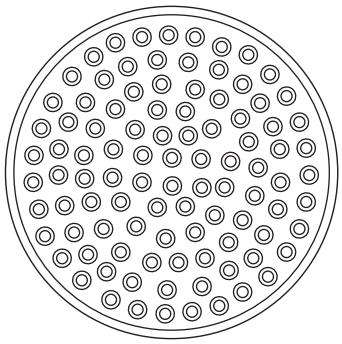

Bis die Maschine des Dr. Winselwolf fertig ist, musst du dich noch eine Weile gedulden. Inzwischen kannst du weiterhin deine Glücksbringer verwenden.

Wie viele Glücksbringer kannst du aus diesen Silben bilden?
Drei Silben bleiben übrig. Sie bilden das Lösungswort. Wie heißt es?

FLIE

FIN

DEL

MA

SEN

KÄ

HUF

KEH

EI

EN

FANG

GEN

HAUS

PILZ

SCHWEIN

TER

FER

RER

RI

VES

BLATT

RAUCH

KLEE

SIL

Superdetektive, aufgepasst!

Erkennt ihr, welche zwei Edelsteine genau gleich aussehen?

Memoiren

Der Gurkenmann hat im Gefängnis viel Zeit zum Nachdenken. Deshalb schreibt er seine Lebenserinnerungen auf:

Als ich gebohren wurde, wahr ich noch ser glein.
Aber speter bin ich gewaxen und gewaxen, bis ich schlislich so grohs wahr wie jezt. Meine Ältern wolten, das aus mir etwas wird und haben mich in die Schuhle geschikt. Aber dord hat es mir gahr nicht gefalen. Ich habe mir liber ales selpst beigebracht, was ich vür meinen zukümpftigen Beruf gebraucht habe.
Ich habe nemlich immer schon dafon gedräumt, ein Meisterdib zu werden. Nadürlich mus man da glein anfangen.
Meine ersten Fersuche als Taschendib wahren super erfolkreich. Die nexte Stufe war Sachen im Supermargt und Kaufheusern mitgehen zu lasen. Das wahren ales nuhr kleine Fische.
Ich wollte aber unbedingt reich werden. Also habe ich zusamen mit dem Anatol das Grühne Auge - das ist ein risiger Smaragt - gesucht. Den hat jemant aus dem Musäum gestolen und in einem Fuhsbal ferstegt. Der Anatol ist zwahr dum wie Bonenstro, aber er macht immer braf was ich ihm anschafe. Gemeinsahm haben wir den Erfinder der Fuhsbalfreser entfürt und gefeselt und er muste den Fuhsbalfresern befelen, alle Fuhsbelle der Statt zu uns zu bringen. Aber dan sind uns zwei Kinder und ein kohmisches Farrad in die Kwere gekomen. Die haben den Erfinder und den Fuhsbal mit dem grühnen Stein gefunden und die Bolizei gerufen. Die hat uns mitgenomen. Jezt sind wir hir eingespert und ich mus meinen Plan, ein Meisterdib zu werden, ein par Jare aufschihben.

Wie du sicher schon bemerkt hast, steht der Gurkenmann mit der Rechtschreibung auf Kriegsfuß. Schreibe den Text richtig ab und vergleiche dann – aber wirklich erst dann! – mit der Lösungsseite.

Ein helles Köpfchen

Hallo, ich bin Anatol!

Ich sehe nicht nur aus wie eine Birne, nein, ich habe auch was in meiner „Birne", also in meinem Köpfchen.

Da staunst du, was? Du hast wahrscheinlich geglaubt, ich bin wirklich so dumm wie ich aussehe. Falsch! Ganz falsch! Das ist nur ein Trick von mir. Während ich mich dumm stelle, beobachte ich meinen Partner, den Gurkenmann, ganz genau. Ich habe nämlich einen raffinierten Plan ...

Wie könnte dieser Plan aussehen?
Möchte Anatol beim Gurkenmann sozusagen in die Lehre gehen?
Oder ist er Detektiv und möchte ihn auf frischer Tat ertappen?
Oder hat er gar selbst den riesigen Smaragd aus dem Museum gestohlen und in einem Fußball versteckt, den er aus den Augen verloren hat?
Schreibe die Geschichte weiter!

So spricht ein …

Doktor Winselwolf ist dabei, den Rasenfressern das Sprechen beizubringen. Ganz perfekt funktioniert das noch nicht, wie du hier sehen kannst. Aber wenn du die Wörter in die richtige Reihenfolge bringst, verstehst du, was die kleinen Roboter sagen:

„GLAUBE, EINEN HABE VERSCHLUCKT ICH REGENWURM ICH."

_____

„DRÜBEN AUF, DU STEIN PASS STOLPERST NICHT ÜBER DORT DASS DEN!"

_____

„MIST EIN SO! DIE GEBISSEN JETZT MICH ZUNGE HABE IM ICH!"

_____

„VOLLEM EBEN SPRICHT MUND NICHT MAN MIT!"

_____

„SCHNELLER DAS KANN VIEL ALS FRESSEN IHR GRAS ICH!"

_____

„FUSSBALLPLATZ MICH SO RIESIGEN MÜDE EINEN MACHT SO FURCHTBAR MÄHEN, ZU!"

_____

Mein Gedächtnis ist …

Schau dir das Bild auf den Seiten 42 und 43 gut an und versuche, dir so viele Einzelheiten wie möglich zu merken.
Klappe dann das Buch zu und beantworte diese Fragen:

1. Wer steht näher bei Tom Turbo: Karo oder Klaro?
2. Was ist auf Tom Turbos Bildschirm zu sehen?
3. Wie viele Fußbälle liegen im Gras?
4. Ist der grüne Pullover des Gurkenmanns gestreift?
5. Welche Buchstaben sind am Bild der Würstelbude verrutscht?
6. Steht die Tür der Würstelbude offen?
7. Welche Farbe hat das Pflaster?
8. Wie viele Grasbüschel wachsen zwischen den Pflastersteinen und am Rand?
9. Welchen Fuß hat Anatol nach hinten gestreckt?
10. Trägt Klaro blaue oder rote Socken?

8–10 richtige Antworten:
Herzlichen Glückwunsch, du hast ein turbotolles Gedächtnis!
5–7 richtige Antworten: Gar nicht schlecht!
1–4 richtige Antworten:
Das ist heute gedächtnismäßig nicht dein Tag, oder?

Wörter bilden

Wie viele Wörter kannst du mit den Buchstaben der Fußbälle bilden?
Beispiel: REISE, PFEIL, LEISE

Du darfst aber in einem Wort keinen Buchstaben zweimal verwenden, wenn er auf allen Bällen nur einmal steht. „FOTO“ gilt also nicht, weil das „O“ nur im Wort „Foul“ vorkommt.

Edelstein

Doktor Winselwolf träumt davon, eines Tages einen Edelstein herstellen zu können, der noch härter ist als ein Diamant und noch intensiver in allen Regenbogenfarben leuchtet und glitzert.

Er hat auch schon einen Entwurf gemacht, wie dieser Stein aussehen soll, wenn er geschliffen ist. Leider hat Winsel, sein Wolfshund, den Entwurf erwischt und in kleine Stücke gerissen. Zeichne hier so einen bunt leuchtenden Edelstein für Doktor Winselwolf auf:

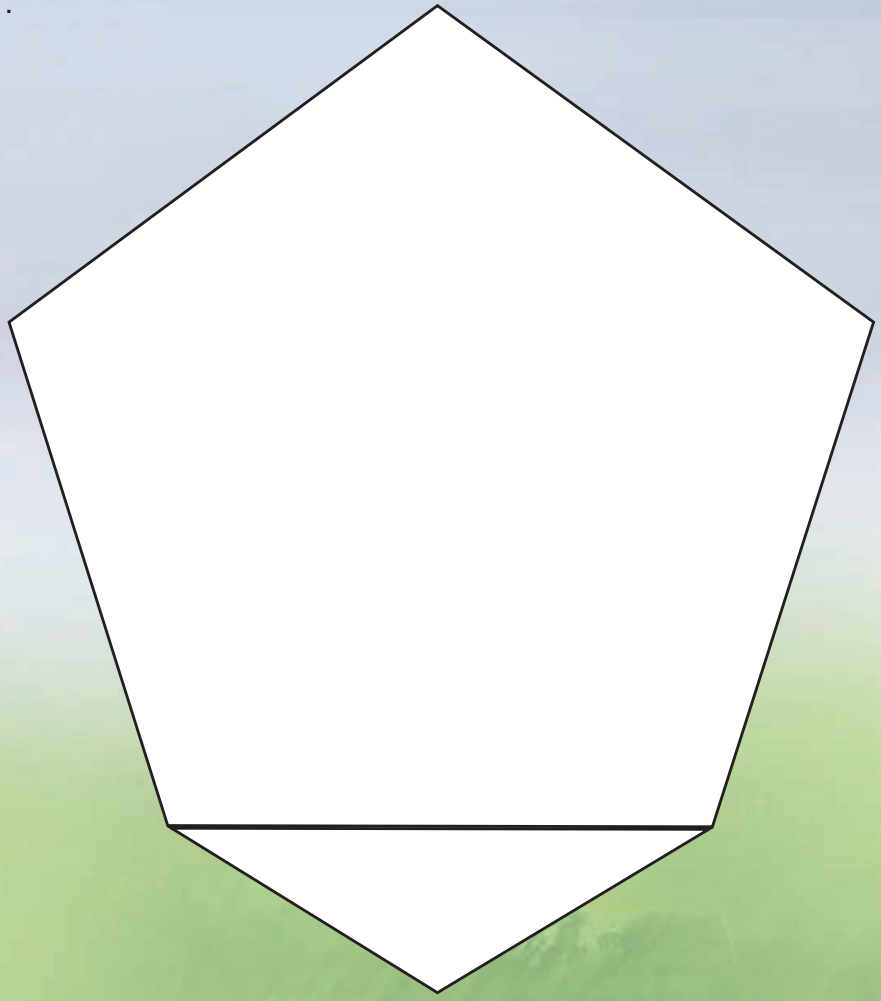

Möchtest du auch einmal Kristalle herstellen? Es wird zwar kein Edelstein, aber es ist interessant zu sehen, wie sie wachsen.

So geht's:
Löse ½ Kaffeeschale Kochsalz in 150 ml warmem Wasser auf. Rühre so lange um, bis einzelne Körnchen sich nicht mehr auflösen. Klebe einige Körner grobes Meersalz an ein Stück Wollfaden, ca. 3cm vom Ende entfernt. Binde das andere Ende des Fadens an einen Bleistift. Lege den Bleistift oben auf den Rand eines Trinkglases.
Gieße die Kochsalzlösung in das Glas und stelle das Glas an einen warmen Ort. Nach einer Woche haben sich schon einige Kristalle gebildet. Wenn du länger wartest, werden es mehr.

Puzzle

Welcher Ausschnitt passt in die Lücke?

1a

1b

2a

2b

3a

3b

Das richtige Wort

Aus welchen Wörtern kannst du ein sinnvolles neues Wort bilden?
Beispiel: TOAST + BROT ➢ TOASTBROT

HAFEN FLUG SCHEIN BILD
TOAST GLÜH
AUTO WERFER SAUGER
BROT KUGEL
SCHIRM BIRNE BLITZ HUPE

Du hast alle Wörter richtig zusammengesetzt?
Fein, dann versuche es gleich noch einmal, aber mit „Unsinnwörtern“.
Beispiel: SCHIRM + WERFER = SCHIRMWERFER

Du kannst dir auch aus einer Zeitung Wörter heraussuchen und zu Unsinnwörtern zusammensetzen!

Fehlersuche

Finde die sechs kleinen Fehler im unteren Bild!

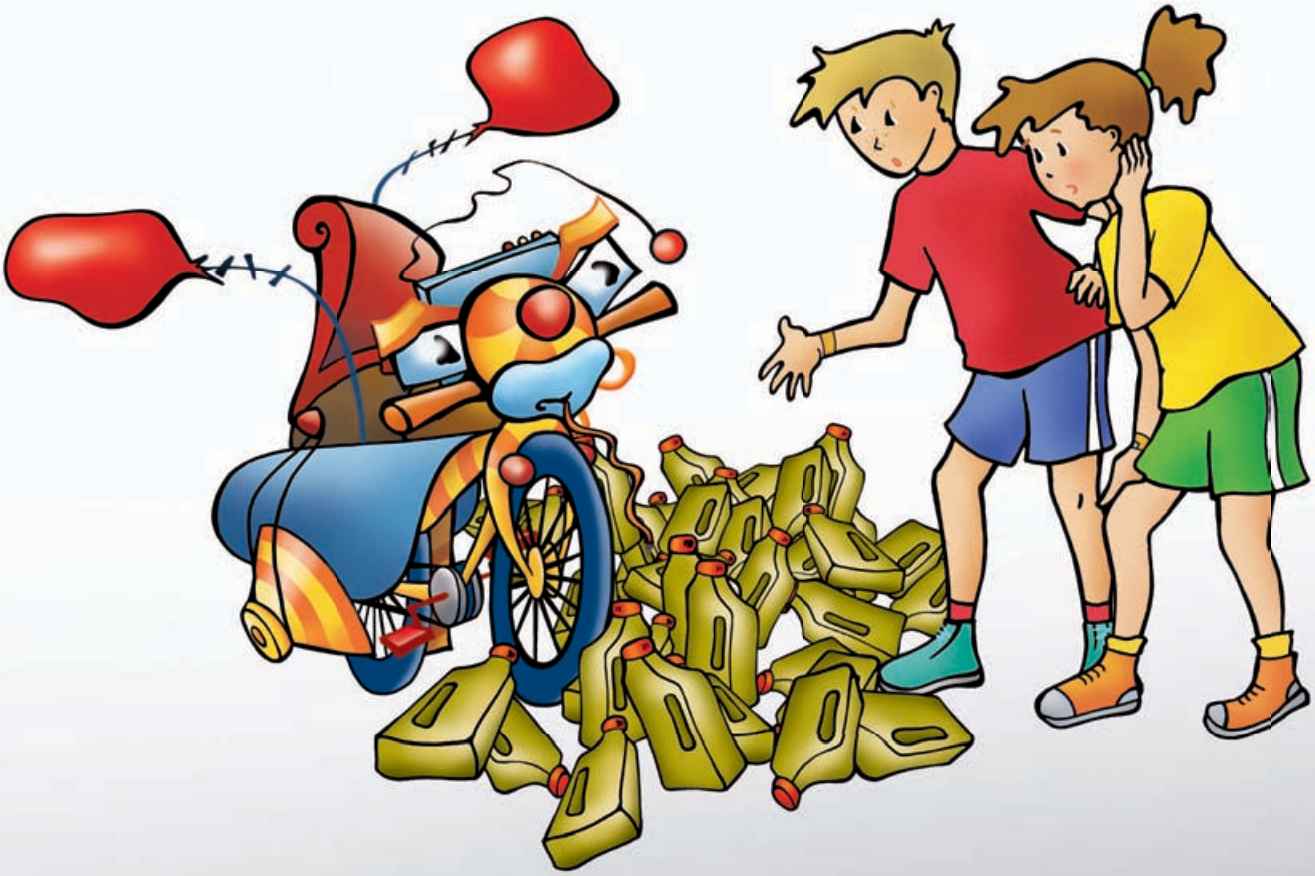

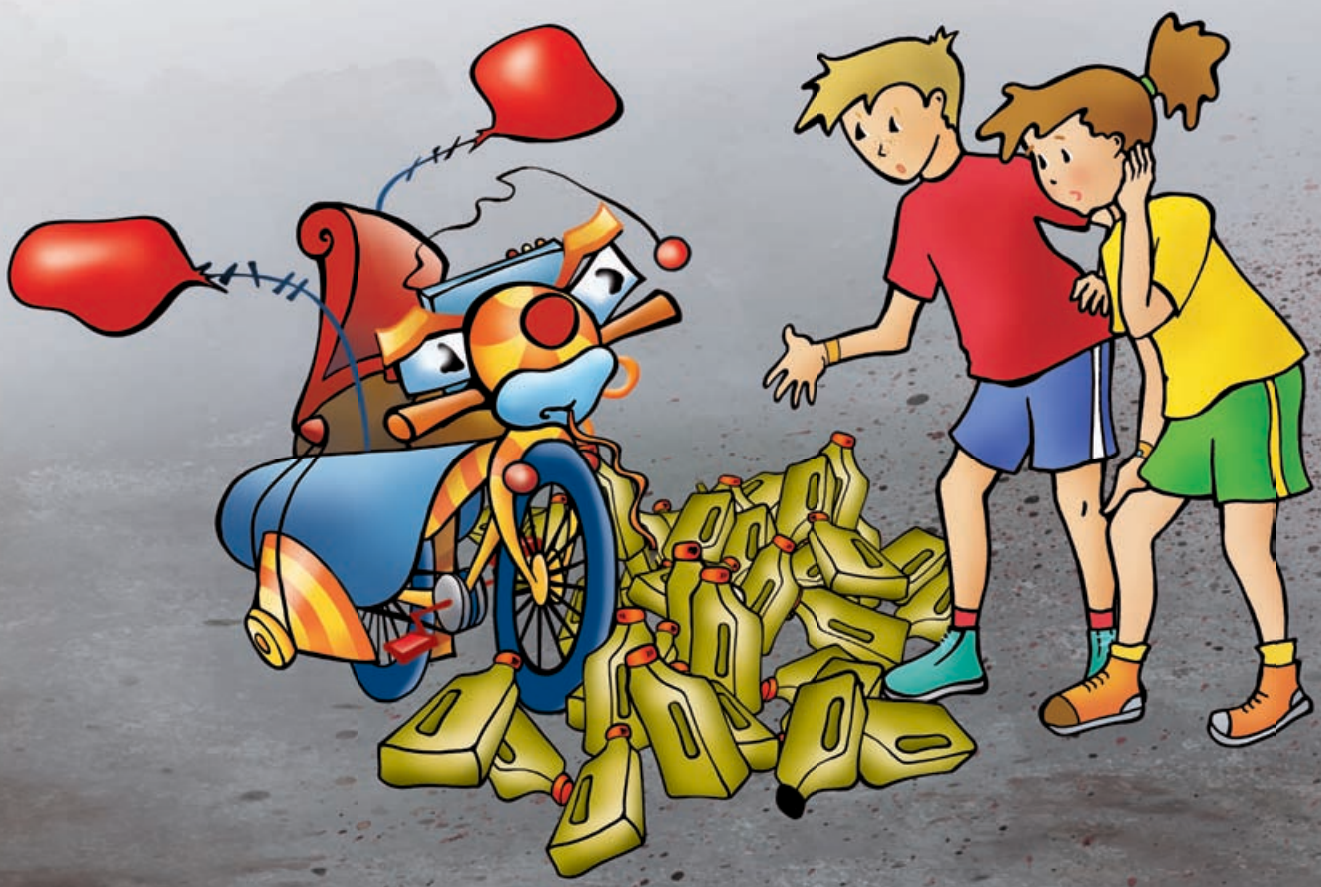

Lösungen

Seite 2: Eichelhäher (Vogel), Totenkopfschwärmer (Schmetterling), Großes Mausohr (Fledermaus)

Seite 3: waagrecht: Elfmeter, Linie, Anpfiff, Foul, Torstange, Verteidiger, Goal
senkrecht: Netz, Schiedsrichter, Stürmer, Strafraum, Training,

Seite 4: 1 d, 2 g, 3 e, 4 a, 5 f, 6 b, 7 c

Seite 6: Fliegenpilz, Kleeblatt, Rauchfangkehrer, Hufeisen, Marienkäfer, Delfin, Hausschwein – SILVESTER

Seite 7: 1. Reihe links und 3. Reihe rechts

Seite 8: Als ich geboren wurde, war ich noch sehr klein. Aber später bin ich gewachsen und gewachsen, bis ich schließlich so groß wahr wie jetzt. Meine Eltern wollten, dass aus mir etwas wird, und haben mich in die Schule geschickt. Aber dort hat es mir gar nicht gefallen. Ich habe mir lieber alles selbst beigebracht, was ich für meinen zukünftigen Beruf gebraucht habe. Ich habe nämlich immer schon davon geträumt, ein Meisterdieb zu werden.
Natürlich muss man da klein anfangen. Meine ersten Versuche als Taschendieb waren super erfolgreich. Die nächste Stufe war, Sachen im Supermarkt und Kaufhäusern mitgehen zu lassen. Das waren alles nur kleine Fische. Ich wollte aber unbedingt reich werden. Also habe ich zusammen mit dem Anatol das Grüne Auge – das ist ein riesiger Smaragd – gesucht. Den hat jemand aus dem Museum gestohlen und in einem Fußball versteckt. Der Anatol ist zwar dumm wie Bohnenstroh, aber er macht immer brav, was ich ihm anschaffe. Gemeinsam haben wir den Erfinder der Fußballfresser entführt und gefesselt(,) und er musste den Fußballfressern befehlen, alle Fußbälle der Stadt zu uns zu bringen. Aber dann sind uns zwei Kinder und ein komisches Fahrrad in die Quere gekommen. Die haben den Erfinder und den Fußball mit dem grünen Stein gefunden und die Polizei gerufen. Die hat uns mitgenommen. Jetzt sind wir hier eingesperrt und ich muss meinen Plan, ein Meisterdieb zu werden, ein paar Jahre aufschieben.

Seite 10:
1. Ich glaube, ich habe einen Regenwurm verschluckt!
2. Pass auf, dass du nicht über den Stein dort drüben stolperst!
3. So ein Mist! Jetzt habe ich mich in die Zunge gebissen!
4. Mit vollem Mund spricht man eben nicht!
5. Ich kann das Gras viel schneller fressen als ihr!
6. Einen so riesigen Fußballplatz zu mähen, macht mich furchtbar müde!

Seite 11: 1. Karo, 2. nichts, 3. einundzwanzig, 4. ja, 5. W und F, 6. ja, 7. grau 8. dreizehn, 9. seinen linken, 10. rote

Seite 13: 1 d, 2 g, 3 e, 4 a, 5 f, 6 b, 7 c

Seite 14: 1 a, 2b, 3 b

Seite 15: Toastbrot, Autohupe, Kugelblitz, Glühbirne, Flughafen, Scheinwerfer, Bildschirm, Staubsauger

Seite 16: